BUDOWA DROGI S5 ŻNIN - GNIEZNO, odcinek: WĘZEŁ "MIELNO" - GNIEZNO

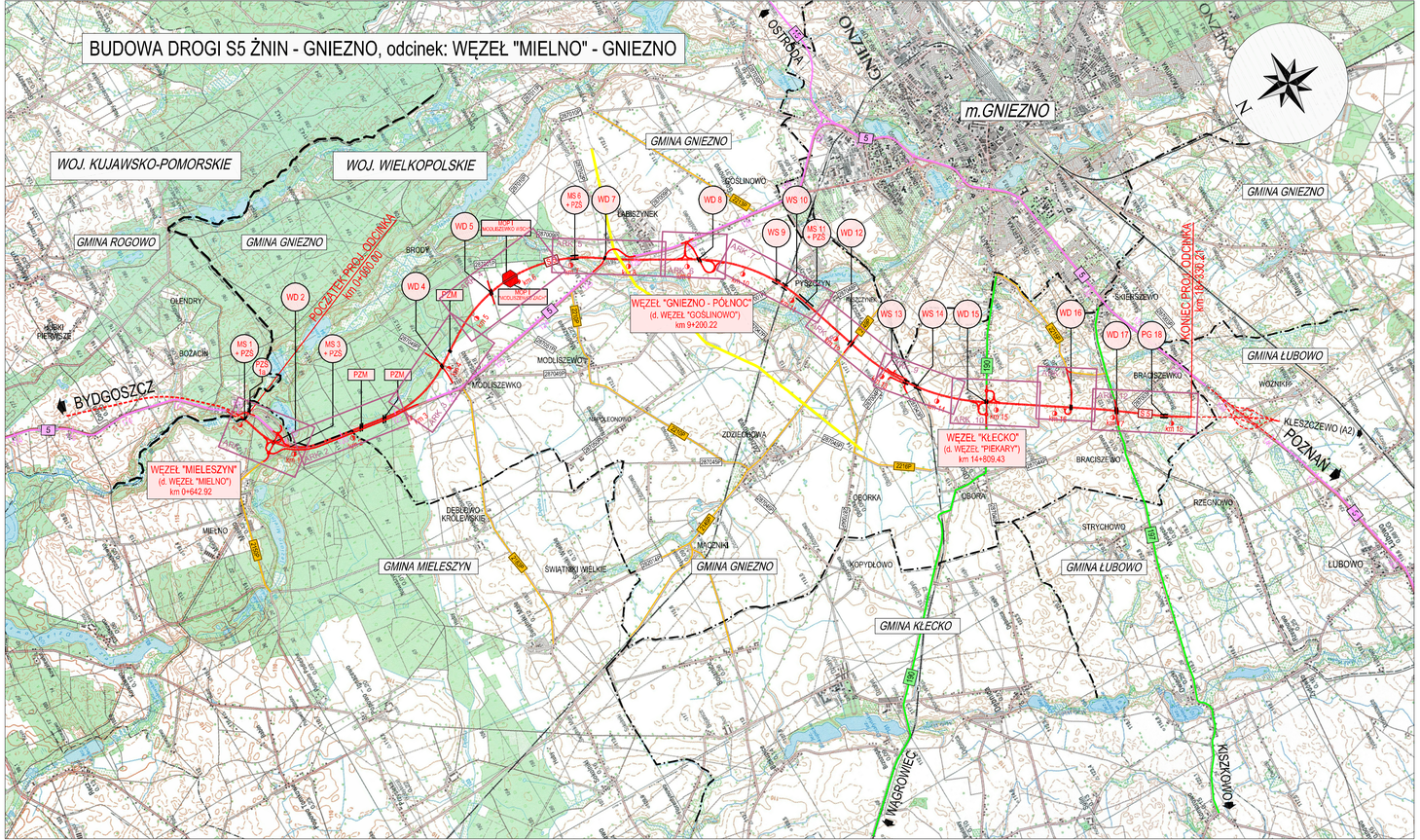

LEGENDA

S5	PROJ. ODCINEK DROGI S5
	PROJ. DROGI WG ODDZIELNEJ DOKUMENTACJI
5	DROGA KRAJOWA NR 5
190	DROGI WOJEWÓDZKIE
3242P	DROGI POWIATOWE
3242P	DROGI GMINNE
	GRANICA WOJEWÓDZTWA
	GRANICA GMIN
WS	PROJ. WIADUKT DROGOWY W CIĄGU DROGI S5
WD	PROJ. WIADUKT DROGOWY W CIĄGU POZOSTAŁYCH DRÓG
MS	PROJ. MOST W CIĄGU DROGI S5
PG	PROJ. PRZEJAZD GOSPODARCZY POD DROGĄ S5
PZŚ	PROJ. PRZEJŚCIE DLA ZWIERZĄT ŚREDNICH
MOP	PROJ. MIEJSCE OBSŁUGI PODRÓŻNYCH
PZM	PROJ. PRZEJŚCIE DLA ZWIERZĄT MAŁYCH
	GAZOCIĄG JAMALSKI
	UKŁAD ARKUSZY

Nr	Typ modyfikacji	Data	Imię i nazwisko

Inwestor / Zamawiający

Generalna Dyrekcja Dróg Krajowych i Autostrad, Oddział w Poznaniu
ul. Siemiradzkiego 5a, 60-763 Poznań

Jednostka projektowa

Scott Wilson Sp. z o. o. ul. Rejtana 17, 02-516 Warszawa
Biuro Poznań ul. Chłapowskiego 29, 60-965 Poznań

Stadium	Zadanie / Obiekt
Projekt Wykonawczy /PW/	**BUDOWA DROGI EKSPRESOWEJ S5 ŻNIN - GNIEZNO odcinek: węzeł "Mielno" - Gniezno**
Nr tomu **03/01**	Temat opracowania **ROBOTY DROGOWE**
Branża **Drogowa (DR)**	Tytuł rysunku **Plan orientacyjny**

Stanowisko	Imię i nazwisko	Nr uprawnień	Podpis
Projektant	mgr inż. Andrzej Tajcher	WKP/0242/POOD/04 WKP/BD/0197/05	
Projektant	mgr inż. Przemysław Michalak	WKP/0062/POOD/05 WKP/BD/0592/05	
Opracował	mgr inż. Katarzyna Zimoch	-	
Sprawdzający	mgr inż. Damian Lewandowski	7131/55/P/2001 WKP/BD/273/01	

Nr projektu	Skala	Data	Nr egz.	Nr rys.
PL 1291	**1 : 50 000**	**15.04.2011 r.**		**01-00**

Stadium	Branża	Km	Nr obiektu	Nr tomu	Nr rysunku	Rewizja
PW	**DR**	**0+000.00**	**-**	**03/01**	**01-00**	**00**